

# Svenska Ishockeyförbundet

## On Venue Results

---

Användarhandledning

## Innehåll

<b>INNEHÅLL</b> .....	<b>2</b>
<b>1 LOGGA IN</b> .....	<b>5</b>
1.1 FELMEDDELANDE .....	6
1.1.1 Uppdatering .....	6
1.1.2 Anslutning/Nätverk .....	7
<b>2 VÄLJ MATCH</b> .....	<b>8</b>
2.1 SÖK MATCH .....	8
2.1 BYTA MATCH .....	8
2.2 LOKALA MATCHFILER .....	9
2.2.1 Spara match lokalt .....	9
2.2.2 Läs in lokal matchfil .....	9
<b>3 VYFÖRKLARING</b> .....	<b>10</b>
3.1 MATCHINFORMATION .....	10
3.2 MENY .....	10
3.3 HUVUDVY .....	10
<b>4 GAMEBREAK</b> .....	<b>11</b>
4.1 SKJUT UPP MATCH .....	11
4.2 ÅTERUPPTA MATCH .....	11
4.3 LÄGG TILL AVBROTT .....	11
4.4 REDIGERA GAMEBREAK .....	11
<b>5 BEFORE GAME</b> .....	<b>12</b>
5.1 LAGUPPSTÄLLNING .....	12
5.1.1 Ändra tröjnummer .....	12
5.1.2 Ny spelare .....	12
5.2 LINE-UP .....	12
5.2.1 Lägg till spelare .....	12
5.2.2 Ta bort spelare .....	12
5.2.3 Flytta Spelare .....	13
5.2.4 Kaptener .....	13
5.2.5 Startande spelare .....	13
5.2.6 Spara Line-Up .....	13
5.3 TRÖJFÄRG .....	13
5.4 REGISTRERA LAGLEDNING .....	13
5.5 MATCHFUNKTIONÄRER .....	14
5.5.1 Lägg till domare/linjeman .....	14
5.5.2 Lägg till funktionär .....	14
<b>6 MATCHENS STATUS</b> .....	<b>15</b>
6.1 VY .....	15
6.2 PERIODSTATUS .....	15
6.3 MATCHSTATUS .....	15
6.4 MATCHTID .....	15
6.4.1 Ändra matchtid .....	15
6.4.2 Ta bort senaste matchtid .....	15

<b>7</b>	<b>DURING GAME</b> .....	<b>15</b>
7.1	VY.....	15
7.2	STARTA MATCHEN .....	16
7.3	MÅL.....	17
7.3.1	Lägg till .....	17
7.3.2	Ta bort.....	17
7.3.3	Redigera.....	18
7.4	STRAFF.....	18
7.4.1	Lägg till .....	18
7.4.2	Ta bort.....	19
7.4.3	Redigera.....	19
7.5	TIMEOUT.....	19
7.5.1	Lägg till .....	19
7.5.2	Ta bort.....	19
7.5.3	Redigera.....	19
7.6	UTVISNING.....	20
7.6.1	Lägg till .....	20
7.6.2	Avsluta utvisning.....	20
7.6.3	Ta bort.....	21
7.6.4	Redigera.....	21
7.7	AVVAKTANDE UTVISNING .....	22
7.7.1	Lägg till .....	22
7.7.2	Ta bort.....	22
7.8	MÅLVAKTSBYTE .....	23
7.8.1	Lägg till .....	23
7.8.2	Ta bort.....	23
7.8.3	Redigera.....	23
7.9	GAME WINNING SHOTS .....	24
7.9.1	Starta GWS.....	24
7.9.2	Ta bort sparad straff.....	24
7.9.3	Redigera GWS-period.....	25
7.9.4	Ta bort GWS-period .....	25
<b>8</b>	<b>INTERMISSION</b> .....	<b>26</b>
8.1	VY.....	26
8.2	MATCHSTATISTIK .....	27
8.2.1	Uppdatera periodstatistik .....	27
8.2.2	Skott och tekningar.....	28
8.3	ÅSKÅDARE .....	28
8.4	NOTERINGAR.....	29
8.5	BÄSTA SPELARE .....	29
<b>9</b>	<b>REPORTS</b> .....	<b>29</b>
9.1	SKRIV UT .....	29
9.2	PREL. TEAM ROSTER.....	29
9.3	OFF. TEAM ROSTER .....	29
9.4	LINE UP.....	29
9.5	GAME SHEET.....	29
9.6	SHOT SHEET .....	29
9.7	FACEOFF SHEET .....	29
9.8	SHOTS & FO REPORT .....	30
9.9	GAME REPORT.....	30
<b>10</b>	<b>SETTINGS</b> .....	<b>30</b>
10.1	MATCHTIDSVARNING .....	30
10.2	DÖLJ CHATT.....	30
<b>11</b>	<b>UTBILDNINGSFILMER</b> .....	<b>30</b>

## 1 Logga in

1. Starta klienten.
2. Om internetanslutning saknas så ska rutan "Local" kryssas i.
3. Ange användarnamn och lösenord, och tryck på knappen Login.
4. Om användaren glömt lösenord finns uppgifterna på [www.adm.swehockey.se](http://www.adm.swehockey.se)

**TSM  
OVR**

### Login

Username

Password

Local

Login Cancel

TSM OVR Version: 1.7

## 1.1 Felmeddelande

### 1.1.1 Uppdatering

Om klienten inte har rätt version kommer du få ett felmeddelande enligt bilden nedan när du försöker logga in. Versionsnumret står under login knappen på första sidan.

För att åtgärda detta uppdatera klienten på följande sätt:

1. Öppna startmenyn på din dator.
2. Navigera sedan vidare till "Alla program".
3. Leta upp mappen TSM OVR i listan.
4. Öppna mappen och tryck på "Search for Updates".

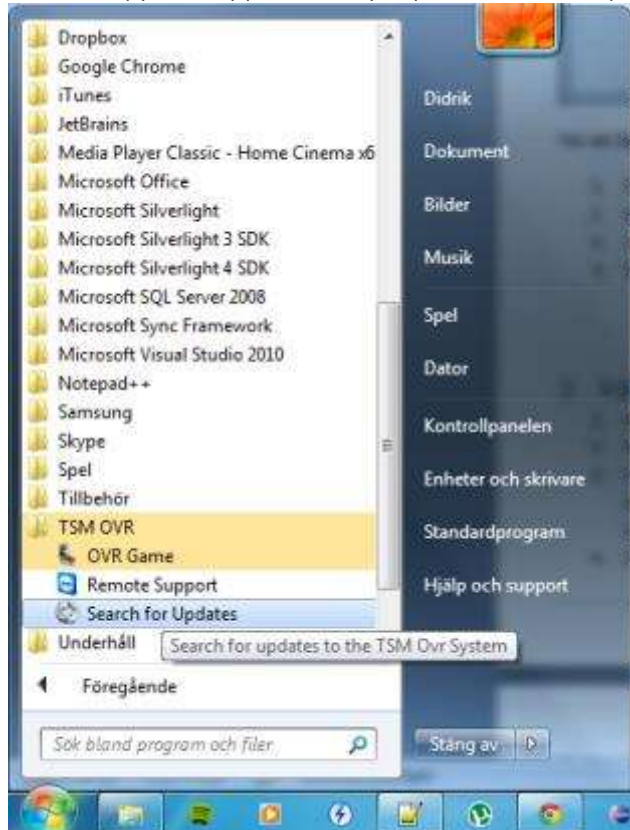

### 1.1.2 Anslutning/Nätverk

Om ni har problem med att ansluta till servern kan det vara felaktiga inställningar i er brandvägg. All data skickas via TCP på port 5000. Servern finns på [tsmovr.swehockey.se](http://tsmovr.swehockey.se).

## 2 Välj match

För att välja en match gör enligt 2.1 eller klicka på frågetecknet då visas detaljerad information om hur du väljer match.

**Help**

Click on the game you wish to report and then on the button labeled 'Open Game' to begin.

By default all todays game are shown. To change this, type another date in the date box.  
You can then filter the games by typing a venue name or choosing one from the list.

It is also possible to directly enter a game number in the box labeled 'Game number' and clicking 'Search'.  
Please note that entering a game number will disable the input boxes for date and venue.  
To enable them again simply delete the game number.

Search filters: Date: 2011-10-24, Venue: Venue, Game Number: Game Number, Season: 2011-12, Search

Tournaments:

- Elitserien [Elitserien]
  - [90001085] [2011-10-24 19:00] [Scandinavium] Frölunda HC - Luleå HF
- HockeyAllsvenskan [HockeyAllsvenskan]
  - [90131108] [2011-10-24 19:00] [Behrn Arena] Örebro HK - Södertälje SK

Buttons: Local Files..., Open Game »

Status: 910716\_didkar Connected

### 2.1 Sök match

1. Matcher som spelas på dagens datum kommer alltid visas så fort en användare loggar in.
2. Om informationen du söker inte finns i listan, mata in information du söker och tryck på knappen Search.
3. Om sökningen ger ett resultat på mer än 12 matcher så får du leta fram den match du söker genom att trycka på den serie/turnering som matchen tillhör.  
Annars så kommer alla matcher visas som på bilden nedan.
4. Öppna en match genom att markera den och tryck på knappen Open Game eller dubbelklicka på matchen.

### 2.1 Byta match

1. Högerklicka på "Info" längst ner till vänster.
2. Tryck sedan på "Change game".

## 2.2 Lokala matchfiler

När du loggat in tryck på knappen Local files när du står i vyn som visas ovan.

Du kommer då få upp en ruta enligt bilden ovan. Se kommande punkter för inläsning och sparande av matchfiler.

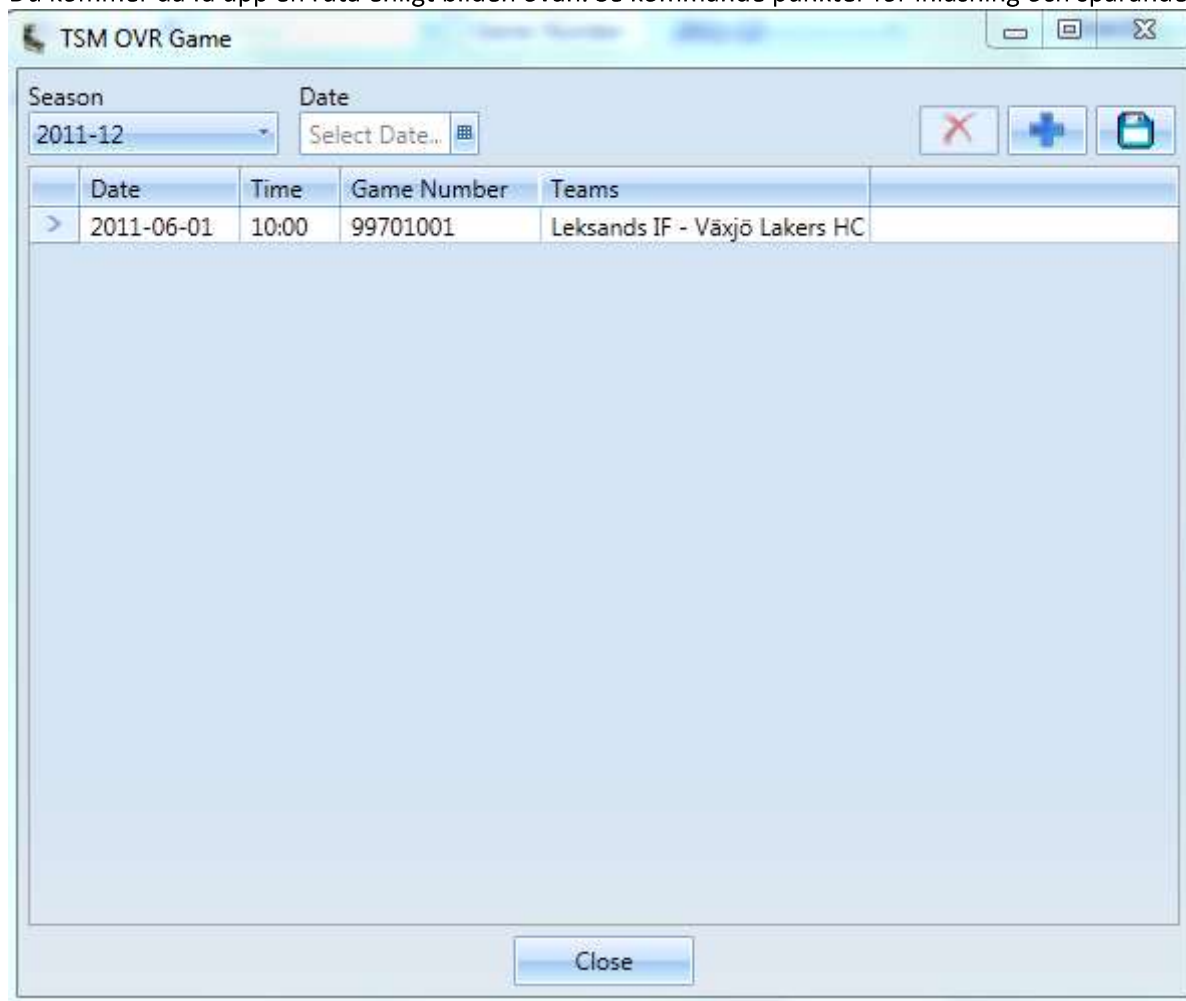

### 2.2.1 Spara match lokalt

För att spara en rapporterad match lokalt på din dator gör enligt följande:

1. När du öppnar rutan enligt bilden ovan markera den match i listan som du vill spara lokalt.
2. Tryck på knappen med en diskett i högra hörnet.
3. Tryck på knappen Select för att välja filnamn och plats att spara filen på.
4. Tryck sedan på knappen Save.

### 2.2.2 Läs in lokal matchfil

För att öppna en sparad matchfil gör enligt följande:

1. När du öppnar rutan enligt bilden ovan tryck på knappen med ett plustecken i högra hörnet.
2. Tryck sedan på knappen Select.
3. Välj den matchfil som du vill ladda in i klienten.
4. Tryck sedan på knappen Open.

### 3 Vyförklaring

När du loggat in så kommer du att komma till en vy som ser ut enligt bilden nedan.

Varje sida är uppbyggd av 3 komponenter:

#### 3.1 Matchinformation

Här visas aktuell information om matchen. Tid, statistik, periodnummer/status och matchstatus. Information som är markerad i grönt är live-uppdaterad från respektive klient. När endast Game körs är alltså bara PIM uppdaterat live. Om skottklienterna kopplas upp på matchen kommer även respektive lags skott och räddningar bli markerade i grönt. Information markerad i rött innebär att en klient varit ansluten men tappat anslutningen. Information i grått innebär att klienten aldrig varit ansluten under aktuell session.

#### 3.2 Meny

Här navigerar du mellan de olika sidor som finns i systemet.

#### 3.3 Huvudvy

Beroende på vilken sida du har valt att gå in på i menyn så kommer detta fält ändras. I detta fall är vi inne på Before Game och kan redigera laguppställningar, line up m.m.

- Match Information:** Shows game status, time, and score. A 'TEST' watermark is visible on the left.
- Player List:** A table listing players with columns for No., Name, Pos., and Birthdate. Player 31, Sahlin, Alexander, is highlighted.
- Line-up and Team Settings:** Includes a line-up diagram, extra players, and team settings like Jersey Color (Grey) and Head Coach (Eriksson, Niklas).

No.	Name	Pos.	Birthdate
4	Bödker, Mads	RD	870831-1298
7	Svedberg, Johan	LD	800214-8933
9	Deilert, Alexander	RD	890210-0034
10	Prestberg, Pelle	LW	750205-6257
11	Karlsson, Martin	RW	910105-2570
12	Raffl, Michael	CE	881201-
13	Knuts, Jon	LW	910204-1291
15	Andersen, Henrik	LW	910415-3995
16	Forsberg, Filip	RW	940813-0376
17	Janohls, Martin	CE	910504-5356
19	Forsberg, Tobias	RW	880405-8975
20	Olimb, Ken-Andre	RW	890121-0001
22	Enström, Tommy	RD	860730-7850
23	Källström, Kenny	RD	890731-7153
26	Norén, Patrik	RD	921201-4451
28	Sandström, Lucas	LW	900323-4797
29	Rönnberg, Joonas	LD	830219-0002
31	Sahlin, Alexander	GK	910508-2870
32	Bergenström, Jens	LW	800912-7138
34	Hanses, Erik	GK	900601-1416
35	Holmström, Jens	RW	910309-2954
37	Timander, Mattias	RD	740416-7814
44	Blomqvist, Jacob	CE	861108-7530
49	Karlsson, Gabriel	LW	800122-7191

## 4 Gamebreak

Gamebreaks ska användas om matchen är uppskjuten eller om något oförutsett avbrott påverkar matchen. Knappen "Gamebreak" kommer man alltid åt, även innan laguppställningar är sparade.

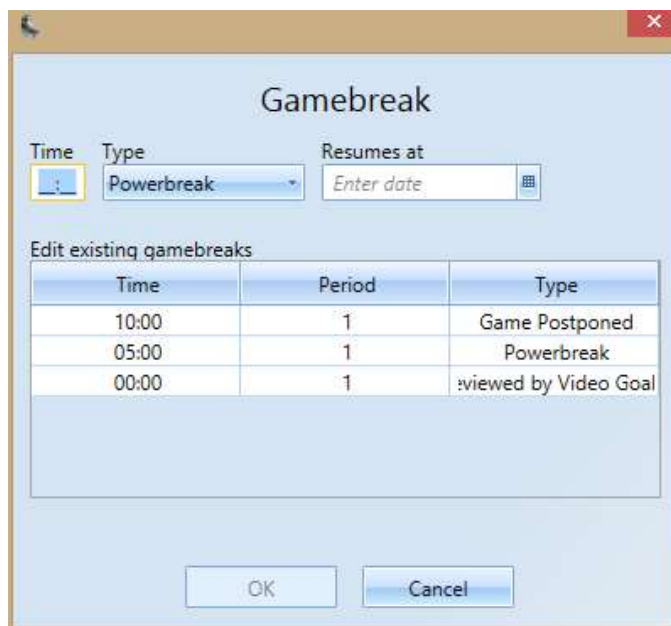

### 4.1 Skjut upp match

1. Tryck på knappen "Gamebreak" i menyn, en ruta enligt bilden till höger öppnas.
2. Skriv in tiden 00:00.
3. Välj typen "Delayed Start" eller "Game Postponed"
4. Om du vet en tid som matchen kommer startas så skriver du in den tiden i rutan "Resumes at".
5. Tryck sedan på knappen "OK".

### 4.2 Återuppta match

Om du har sparat ett gamebreak av typen "Delayed Start", "Game Postponed" eller "Game Interrupted" dyker det upp en knapp i menyn som heter "Resume Game"

1. Tryck på knappen "Resume Game" när du vill återuppta/starta matchen.

### 4.3 Lägg till avbrott

1. Tryck på knappen "Gamebreak" i menyn, en ruta enligt bilden ovan till höger öppnas.
2. Skriv in den tid då avbrottet sker.
3. Välj sedan den typ som passar avbrottet.
4. Om det finns en bestämd tid då matchen återupptas fyll i den annars lämna rutan tomt.
5. Tryck på knappen "OK" för att spara.

### 4.4 Redigera Gamebreak

1. Högerklicka på det gamebreak du vill redigera, antingen i vanliga listan med händelser eller i gamebreakrutan.
2. Tryck sedan på edit.
3. Redigera önskad information och spara sedan.

## 5 Before Game

### 5.1 Laguppställning

Välj det lag du vill redigera genom att använda flikarna ovanför laguppställningen.

#### 5.1.1 Ändra tröjnummer

1. Högerklicka på den spelare som du vill ändra nummer på, tryck sedan på Edit Jersey No. Eller markera den spelare i listan som du vill ändra och klicka sedan på knappen med en penna på nedanför listan.
2. Mata in det nya tröjnumret och tryck på knappen Ok.

#### 5.1.2 Ny spelare

1. Tryck på knappen med ett "+" tecken.
2. De spelare som är tillgängliga\* visas i listan, välj genom att dubbelklicka, eller markera och trycka OK.

\*Tillgängliga spelare avser spelare som 1. tillhör föreningen 2. Är registrerat på laget 3. Inte finns med på den ursprungliga laguppställningen. Beroende på turnering kan det också vara krav på giltigt spelaravtal.

**Notera:** Om det redan finns en spelare med samma nummer som du försöker lägga till blir du uppmanad att byta nummer på spelaren du vill lägga till.

## 5.2 Line-Up

### 5.2.1 Lägg till spelare

För att lägga till en spelare kan du göra på två olika sätt:

1. Markera en position/ruta genom att trycka på den.
2. Skriv i ett nummer med hjälp av siffertangenterna eller dubbelklicka i laguppställningen på den spelare du vill lägga till.

**Notera:** Om du lägger till en spelare under Extra Players, måste du komplettera med spelarens position. Det gör du genom att högerklicka och välja position i listan.

### 5.2.2 Ta bort spelare

1. Markera spelaren i Line-up:en, och radera tröjnumret.

### 5.2.3 Flytta Spelare

För att byta position eller femma på en spelare under spelets gång gör enligt följande:

1. Tryck på knappen "Edit Line-Up" under meny knappen "Before Game".
2. Välj sedan den spelare som ska flyttas.
3. Välj den femma som spelare ska flyttas till.
4. Välj en position och tryck sedan på knappen spara.

**OBS:** Femmor eller positioner som är fulla eller tagna visas inte.

### 5.2.4 Kaptener

För att markera en spelare som Captain eller Assistant Captain gör följande:

1. Högerklicka på spelaren i Line-up:en.
2. Välj vilken roll som han ska ha.

**Notera:** Du måste alltid markera en spelare som kapten och en som assisterande kapten för att kunna starta matchen.

### 5.2.5 Startande spelare

Markera en spelare som startande i matchen gör följande:

1. Högerklicka på spelaren i line-up:en.
2. Tryck på Starting Player.
3. Tryck på knappen Save.

**Notera:** Du måste alltid markera minst en målvakt per lag som startande för att kunna starta matchen.

**Tips:** Du kan dubbelklicka på en spelare i line-up:en för att sätta hon/han till startingplayer.

### 5.2.6 Spara Line-Up

När du är klar med registreringen av samtliga spelare för ett lag, trycker du på knappen Save för att spara.

**Notera:** Kapten markeras med röd inramning, assisterande kapten har orange inramning och startande spelare har grön bakgrund.

**Tips:** Genom att hålla musen över ett tröjnummer ser du spelarens namn, position och formation.

## 5.3 Tröjfärg

Ändra det valda lagets tröjfärg genom att välja en ny färg i listrutan Jersey Color.

**Notera:** För att kunna starta matchen så måste alltid en lagfärg väljas.

## 5.4 Registrera lagledning

Head Coach, Assistant Coach och Team Manager hämtas ifrån TSM. Om du behöver ändra dessa väljer du i listorna för respektive funktion. Det krävs att lagfunktionären finns registrerad på laget i TSM för att han/hon skall kunna väljas.

**Notera:** För att kunna starta matchen så måste alltid en Head Coach väljas .

## 5.5 Matchfunktionärer

### 5.5.1 Lägg till domare/linjeman

1. Tryck på fliken Game Officials.
2. Domare och linjemän hämtas ifrån TSM. Skriv i önskat namn eller minst två bokstäver på t. ex Efternamnet för att starta sökning om du behöver byta domare/linjeman.
3. Välj sedan den person du söker.

**Notera:** Systemet söker upp domare som har samma nivå, en nivå under och en nivå över serienivån, om du vill söka bland alla domare ska du trycka i rutan Show All.

För att kunna starta matchen måste minst en domare tillsättas.

### 5.5.2 Lägg till funktionär

1. Tryck på fliken Game Officials.
2. Skriv i önskat namn i respektive fält enligt formatet <Efternamn>, <Förnamn>.

**OBS!** Fältet Scorekeeper sätts automatiskt till den som startar matchen, och kan inte fyllas i manuellt.

## 6 Matchens status

### 6.1 Vy

1. Game Status/Matchstatus
2. Game Time/Matchtid
3. Period Number/Periodnummer
4. Period Status/Periodstatus

### 6.2 Periodstatus

För att kunna ändra periodstatus så måste "Game Status" vara satt till "In Progress" eller "Game Ready To Start". Du ändrar periodstatus och period genom att:

- Om du vill ändra till föregående period tryck på knappen med ett "-" tecken.
- Om du vill ändra till nästa period tryck på knappen med ett "+" tecken.
- Om du vill ändra periodstatus tryck på knappen under periodnumret, välj sedan önskad status som är tillgänglig.

**Notera:** Man byter periodstatus steg för steg. T.ex. man kan inte gå från "Not Started" -> "Ended". För att kunna sätta status till "Ended" måste status vara "Running". Systemet visar vilka statusar som är giltiga när du klickar på knapparna.

### 6.3 Matchstatus

Systemet ändrar matchstatusen automatiskt, men du kan ändra den i vissa fall. För att stänga matchen måste du sätta matchstatus till "Final Score".

Om matchstatus är satt till "Ended" så kan du ändra statusen genom att:

1. Klicka på den nuvarande statusen, välj sedan önskad status som är tillgänglig.

### 6.4 Matchtid

#### 6.4.1 Ändra matchtid

1. Klicka på tiden under Game Status.
2. Mata in önskad tid i rutan, och bekräfta genom att trycka på knappen Ok.

Om matchtiden inte blivit uppdaterad på ett par minuter så börjar den blinka (se 10.1).

#### 6.4.2 Ta bort senaste matchtid

För att ta bort den senaste inställda matchtiden gör enligt följande:

1. Högerklicka på "GameTime" händelsen i händelselistan.
2. Bekräfta genom att trycka på knappen Yes.

**Notera:** När du raderar en "Game Time" i händelselistan så sätts tiden till den senaste händelsens tid.

## 7 During Game

### 7.1 Vy

1. Mål ("Goal")
2. Straff ("Penalty Shot")
3. Time Out
4. Utvisning ("Penalty")
5. Avvaktande utvisning ("Calling of Penalty")

6. Målvaktsbyte ("Goalie Substitution")
7. Straffavgörande. ("Game Winning Shots", Används endast i period GWS)
8. Pågående utvisningar Hemma – och Bortalag
9. Spelare Hemma – och Bortalag
10. Matchhändelser

- Game Information:** Shows the match details, including the league (InLine Div. 2), game ID (15922025), and venue (Visättra Ishall). Statistics for shots, saves, and PIM are shown for both teams.
- Game Controls:** A sidebar on the left contains buttons for "Before Game", "During Game" (highlighted), "Intermission", "Reports", "Settings", and "Close Game".
- Penalties and Players:** Two panels (8 and 9) show penalty and player lists for both teams, with columns for number, minutes, start, and end.
- Game Actions:** A central panel (7) contains buttons for "Goal...", "Penalty...", "Penalty Shot...", "Calling of Penalty...", "Time Out...", "Goalie Substitutions...", and "GWS...".
- Event Log:** A table at the bottom (10) records game events, including penalties and player changes.

Time	P	Team	Event	G	A1	A2	GS	Positive Part	Negative Part	No	M	Offence	Start	End	Co.
> 40:00	2		P. 2 Ended												
20:00	2		P. 2 Running												
20:00	1		P. 1 Ended												
00:00	1	Solna SK	GK In							30					
00:00	1	Tullinge TP	GK In							35					
00:00	1		P. 1 Running												

## 7.2 Starta matchen

För att kunna starta matchen finns det vissa krav som måste uppfyllas, se **Noteringar** under punkt 4.

När dessa krav är uppfyllda sätts matchstatusen automatiskt till "Game Ready To Start" och "During Game" blir tillgängligt.

## 7.3 Mål

### 7.3.1 Lägg till

När du befinner dig i standard vyn (se 6.1) för During Game utför följande:

1. Tryck på knappen Goal.
2. Välj vilket lag som gjorde mål.
3. Skriv in tid för målet; period sätts automatiskt till nuvarande period.
4. Skriv in målskytt med siffertangenterna eller med spelarknapparna.
5. Skriv in A1 och A2 om det finns några.
6. Välj GS i listrutan (Systemet föreslår automatiskt GS beroende på antal utvisningar).
7. Kryssa i rutorna ENG, AWD eller Calling Of Penalty (Avvaktande utvisning) om det är relevant.
8. Mata in spelaren som var inne på planen i Positive/Negative Participation.

**Tips:** Använd spelar knapparna när du ska lägga till personer i G, A1 etc. Systemet hoppar då automatiskt till nästa ruta efter inmatad spelare. Du kan också använda knappen TABB för att hoppa till nästa ruta.

#### Förklaringar:

Time = Tiden för händelsen

Per =Period för händelsen

G = Målgörare

A1, A2 = Assist 1 och 2

GS = Ange antalet spelare på planen, EQ(5 mot 5), PP1(5 mot 4), PP2(5 mot 3), SH1(4 mot 5) och SH2(3 mot 5)

ENG = Mål i tom målbur

AWD = Tilldömt mål

Calling of Penalty = Mål under avvaktande utvisning

Positive/Negative Participation = Spelare som var inne vid målet i det målgörande laget(Positive) och laget som släppte in målet(Negative) .

OGK = Målvakten i det lag som släppte in målet.

### 7.3.2 Ta bort

När du befinner dig i standard vyn (Se 6.1) för During Game gör följande:

1. Höger klicka på det mål du vill ta bort i listan med matchhändelser, och tryck på Delete.
2. Bekräfta att du vill ta bort målet genom att trycka på Knappen Yes i dialogen som visas.

### 7.3.3 Redigera

När du befinner dig i standard vyn (Se 6.1) för During Game gör följande:

1. Högerklicka på det mål du vill redigera i listan med matchhändelser, och tryck på Edit.
2. Du kommer till samma vy som bilden ovan med all information ifylld så att du kan göra dina ändringar.
3. Spara genom att tryck på knappen Ok.

## 7.4 Straff

### 7.4.1 Lägg till

När du befinner dig i standard vyn (Se 6.1) för During Game gör följande:

1. Tryck på knappen Penalty Shot.
2. Välj sedan det lag som fick straffen.
3. Skriv i tid för straffen.
4. Mata in ett spelarnummer med siffertangenterna eller spelarknapparna.
5. Välj om det blev mål eller inte, och tryck sedan på knappen Ok för att spara.

Förklaringar:

Time = Tid för straffen

Per = Period nummer

No. = Spelare som skjuter straffen

OGK = Motståndarens målvakt(Målvakt som har straff emot sig)

Goal Scored = Mål Ja/Nej

### 7.4.2 Ta bort

När du befinner dig i standard vyn (Se 6.1) för During Game gör följande:

1. Högerklicka på den straff du vill ta bort i listan med matchhändelser, och tryck på Delete.
2. Bekräfta att du vill ta bort straffen genom att trycka på Knappen Ok i dialogen som visas.

### 7.4.3 Redigera

När du befinner dig i standard vyn (Se 6.1) för During Game:

1. Högerklicka på den straff du vill redigera i listan med matchhändelser, och tryck på Edit.
2. Du kommer till samma vy som bilden ovan med all information i fylld så att du kan göra dina ändringar.
3. Spara genom att tryck på knappen Ok.

## 7.5 Timeout

### 7.5.1 Lägg till

När du befinner dig i standard vyn (Se 6.1) för During Game gör följande:

1. Tryck på knappen Time Out.
2. Välj lag, och mata sedan in tiden.
3. Spara sedan genom att trycka på knappen Ok.

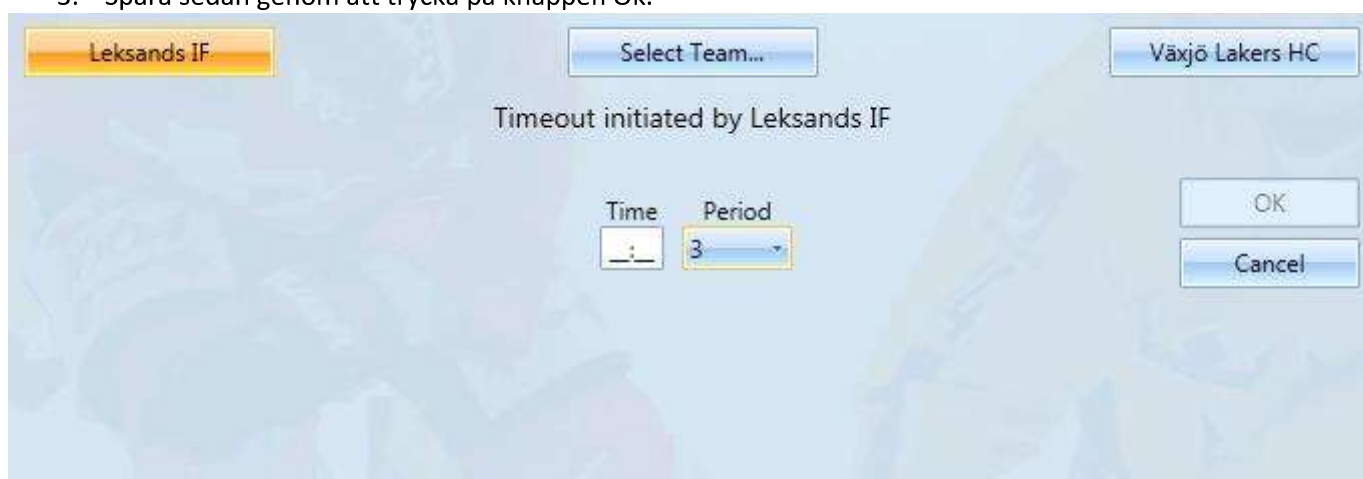

### 7.5.2 Ta bort

När du befinner dig i standard vyn (Se 6.1) för During Game gör följande:

1. Högerklicka på den timeout du vill ta bort i listan med matchhändelser, och tryck på Delete.
2. Bekräfta att du vill ta bort timeouten genom att trycka på Knappen Ok i dialogen som visas.

### 7.5.3 Redigera

När du befinner dig i standard vyn (Se 6.1) för During Game gör följande:

1. Högerklicka på den timeout du vill redigera i listan med matchhändelser, och tryck sedan på Edit.
2. Du kommer till samma vy som bilden ovan med all information ifylld så att du kan göra dina ändringar.
3. Spara genom att tryck på knappen Ok.

## 7.6 Utvisning

### 7.6.1 Lägg till

När du befinner dig i standard vyn (Se 6.1) för During Game gör följande:

1. Klicka på knappen Penalty.
2. Välj sedan det lag som fick en spelare utvisad.
3. Du kommer du till en vy som visas på bilden nedan.
4. Mata in tiden för utvisningen.
5. Mata in en spelare med siffertangenterna eller spelarknapparna.
6. Välj Offence och Offence Type.
7. Om utvisningen skall kvittas kryssar du för "Coincidental". I dessa fall kommer systemet att uppmana dig att registrera en utvisning som skall kvittas för motståndarna också.
8. Mata in spelaren i motståndarlaget som var orsak till att utvisningen skedde i Caused By, om detta är relevant för utvisningen.

**Tips:** Om du ska lägga till flera utvisningar samtidigt tryck på knappen "More", då sparas den inmatade utvisningen och du kan mata in en ny direkt.

#### Förklaringar:

Time = Tid för utvisningen.

Per = Period nummer.

No. = Spelare som fick utvisningen.

Offence: = Vad spelaren blev utvisad för.

Offence Type = Utvisnings typ.

Coincidental = Fylls i om det är två spelare som blir utvisade samtidigt.

Caused By = Om utvisningen är Coincidental ska numret på den andra spelaren matas in här.

M. = Antalet minuter.

Start = Start tid för utvisningen.

Exp. End = När utvisningen förväntas att avslutas, Tid/Period.

Serv. = Numret på spelaren som sitter av utvisningen.

- Buttons for "Leksands IF" (highlighted in orange), "Select Team...", and "Växjö Lakers HC".
- Fields for "Time" (12:12), "Period" (3), and "No." (23).
- Fields for "Offence" (HOLD (26)) and "Offence Type" (Minor).
- A "Caused By" field with an empty input box.
- Buttons for "More...", "OK", and "Cancel".
- A "Holding" section with fields for "Min" (2), "Start" (12:12), "End" (: 3), "Exp. End" (14:12 (P. 3)), and "Serv." (23).
- A checkbox labeled "Coincidental".

### 7.6.2 Avsluta utvisning

Om det blir mål under utvisningen och spelare ska komma in så blir du omdirigerad till samma vy som ovan, men End Time är automatiskt ifyllt till samma tid som målet och du får godkänna och spara utvisningen.

Om det inte blir mål så ligger utvisningen i Pågående Utvisningar (Se 6.1). Gör enligt följande för att avsluta den:

1. Dubbelklicka på utvisningen.

2. Sedan dyker det upp en ruta där du får mata in aktuell matchtid och spara genom att trycka på knappen Ok.
3. Utvisningen kommer då försvinna från listan med pågående utvisningar.

**Notera:**

- *Personliga utvisningar som inte påverkar antalet spelare på planen visas inte i listan med de pågående utvisningarna.*
- *Endast 2 minuters utvisningar avslutas vid mål. De utvisningar som innehåller "2+2" minuter räknas som 2 stycken 2 minuters utvisningar. Om motståndarna gör ett mål inom de 2 första minutrarna så har spelaren fortfarande 2 minuter kvar. Om det blir ett mål till efter det så kommer spelaren in på planen.*
- *2 och 5 minuters utvisningar visas i listan för pågående utvisningar.*

**7.6.3 Ta bort**

När du befinner dig i standard vyn (Se 6.1) för During Game gör följande:

1. Högerklicka på den utvisningen du vill ta bort i listan med matchhändelser, och tryck på Delete,
2. Bekräfta att du vill ta bort utvisningen genom att trycka på Knappen Yes i dialogen som visas.

**7.6.4 Redigera**

När du befinner dig i standard vyn (Se 6.1) för During Game gör följande:

1. Högerklicka på den utvisning du vill redigera i listan med matchhändelser, och tryck på knappen Edit.
2. Du kommer komma till samma vy som bilden ovan med all information ifylld så att du kan göra dina ändringar.
3. Spara genom att trycka på knappen Ok.

## 7.7 Avvaktande utvisning

### 7.7.1 Lägg till

När du befinner dig i standard vyn (Se 6.1) för During Game gör följande:

1. Klicka på knappen Calling of Penalty, och välj vilket lag som har avvaktande utvisning.

När det blir utvisning gör du enligt 6.5.1, men du behöver inte välja vilket lag som får utvisningen, det laget som har avvaktande utvisning kommer automatiskt väljas. Om det blir mål under den avvaktande utvisningen gör enligt 6.2.1, laget som inte har avvaktande utvisning väljs automatiskt när man går in på mål.

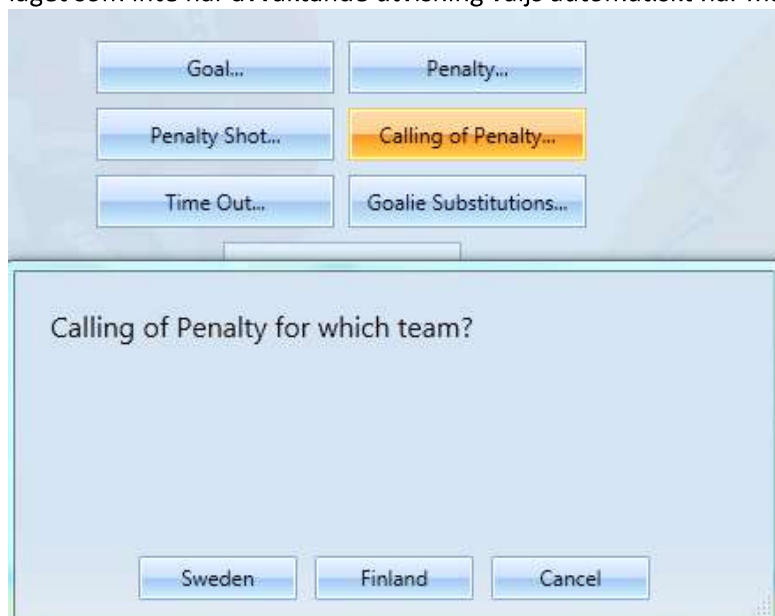

### 7.7.2 Ta bort

Om du vill ta bort avvaktande utvisning trycker du på samma knapp igen.

## 7.8 Målvaktsbyte

### 7.8.1 Lägg till

När du befinner dig i standard vyn (Se 6.1) för During Game gör följande:

1. Klicka på knappen Goalie Substitutions.
2. Välj vilket lag som ska byta målvakt.
3. Skriv in tid.
4. Mata in tröjnummer på målvakten som lämnar målet.
5. Mata in tröjnummer på den målvakt som kommer in.
6. Spara sedan genom att trycka på knappen OK.

Om målvakten är registrerad på händelser efter han blivit utbytt så kommer en varningsruta komma upp när du sparar, där får du välja om du vill fortsätta genom att trycka Yes eller No.

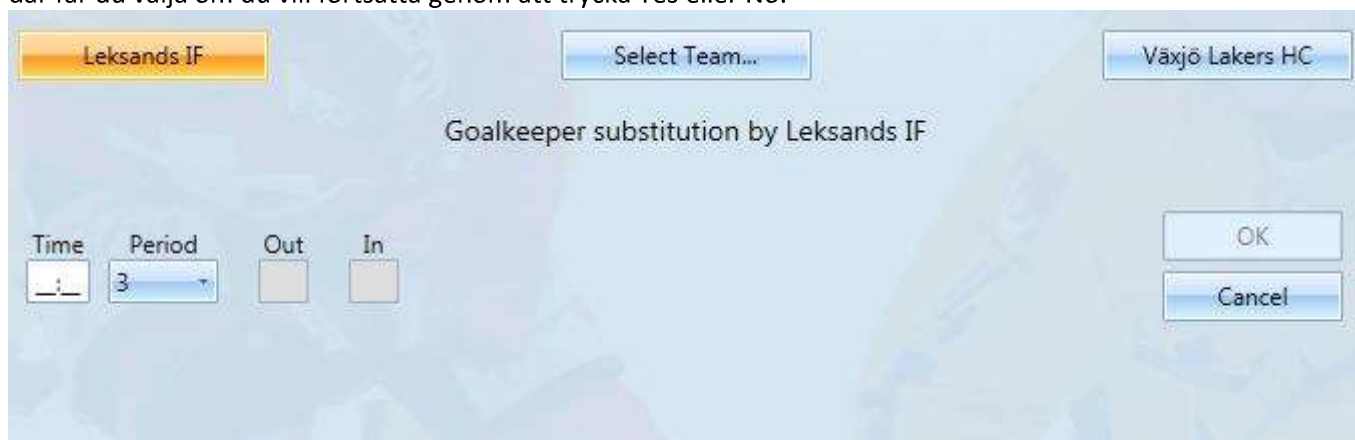

### 7.8.2 Ta bort

När du befinner dig i standard vyn (Se 6.1) för During Game gör följande:

1. Högerklicka på det målvaktsbyte du vill ta bort i listan med matchhändelser, och tryck på Delete.
2. Bekräfta att du vill ta bort målvaktsbytet genom att trycka på Knappen Yes i dialogen som visas.

### 7.8.3 Redigera

När du befinner dig i standard vyn (Se 6.1) för During Game gör följande:

1. Högerklicka på det målvaktsbyte du vill redigera i listan med matchhändelser, och tryck sedan på Edit.
2. Du kommer komma till samma vy som bilden ovan med all information ifylld så att du kan göra dina ändringar.
3. Spara sedan genom att trycka på Ok.

## 7.9 Game Winning Shots

**Notera:** Game winning shots kan endast användas när det är period 5/GWS period.

Om det blir en utvisning i GWS-perioden ska utvisningen läggas till som vanligt med period 4(OT) som periodnummer.

### 7.9.1 Starta GWS

När du befinner dig i standard vyn (Se 6.1) för During Game gör följande:

1. Tryck på knappen GWS.
2. Sedan väljer du det lag som ska slå den första straffen.
3. När du valt det startande laget så kommer det fram en vy enligt bilden nedan.
4. Fyll i straffskyttens nummer i rutan "No".
5. Välj sedan om straffskytten gjorde mål eller inte.
6. Bekräfta den slagna straffen genom att trycka på knappen Ok.

**Notera:** Varje straff sparas i en egen lista som visas på bilden.

Punkt 4-6 ska upprepas tills något lag har vunnit. Systemet beräknar automatiskt efter varje straff om det är något lag som vunnit. När ett lag har vunnit kommer systemet fråga om GWS-perioden ska avslutas.

När en GWS-period är avslutad sparas den som ett mål till det vinnande laget i listan med matchhändelser (Se 6.1).

Växjö Lakers HC

Select Team...

Rögle BK

GWS Type: Best of 3

GWS 2 by Växjö Lakers HC

Players, Växjö Lakers HC

No OGK Goal Scored

1 2 Yes No

Score	Team	P.	OGK	Scored
> 1 - 1	Rögle BK	12	1	x
1 - 0	Växjö Lakers HC	15	2	x

Players, Rögle BK

OK

Cancel

Close

### 7.9.2 Ta bort sparad straff

För att ta bort en sparad straff innan GWS-perioden är avslutad gör följande:

1. Högerklicka på den straff i listan som visas på bilden ovan.
2. Tryck sedan på delete.
3. Sedan får du bekräfta genom att trycka på knappen "Yes" i rutan som dyker upp.

### 7.9.3 Redigera GWS-period

När du befinner dig i standard vyn (Se 6.1) för During Game gör följande:

1. Högerklicka på den händelse som markeras med GWS i columnen "GS".
2. Tryck sedan på Edit.
3. Du kommer då till samma vy som bilden ovan.
4. I listan som visas på bilden ovan kan du högerklicka och redigera eller ta bort en straff i den aktuella GWS-perioden.

**Game Statistics:**

- Shots: 9 (2:2:2:1) (11,1%)
- Saves: 8 (2:2:2:0) (100%)
- PIM: 2 (0:2:0:0)
- Shots: 8 (2:2:2:0) (0%)
- Saves: 8 (2:2:2:0) (88,9%)
- PIM: 0 (0:0:0:0)

**Penalties:**

- Växjö Lakers HC: 14 (2 min, 32:12 - 34:12)
- Rögle BK: (Empty)

**Players:**

- Växjö Lakers HC: 3, 4, 6, 8, 11, 12, 13, 14, 15, 16, 17, 18, 19, 20, 28, 29, 35, 77, 79, 81, 1, 2
- Rögle BK: 5, 6, 7, 8, 10, 11, 12, 14, 15, 16, 17, 18, 20, 21, 22, 23, 26, 27, 29, 30, 41, 77, 2, 4

**Event Log Table:**

Time	P	Team	Event	G	A1	A2	GS	Positive Part	Negative Part	No	M	Offence	Start	End	Co.
70:00	5		P. 5 Ended												
> 70:00	5	Växjö Lakers HC	Goal (1 - 0)	13			GWS	13	2						
70:00	5		P. 5 In Progress												
70:00	4		P. 4 Ended												
70:00	4	Rögle BK	GK Out							2					
70:00	4	Växjö Lakers HC	GK Out							1					
60:00	4		P. 4 In Progress												
60:00	3		P. 3 Ended												
40:00	3		P. 3 In Progress												
40:00	2		P. 2 Ended												

Buttons: Goal..., Penalty..., Penalty Shot..., Calling of Penalty..., Time Out..., Goalie Substitutions..., GWS...

Text: To start the game - Change game status to 'In Progress'.

Footer: VÄX - RBK | 910716\_didkar | Connected | oscarsson.com | Internetåtkänt

### 7.9.4 Ta bort GWS-period

För att ta bort en hel GWS-period måste man ta bort alla straffar en efter en.

När du befinner dig i standard vyn (Se 6.1) för During Game gör följande:

1. Högerklicka på den händelse som markeras med GWS i columnen "GS" eller tryck på knappen GWS.
2. **Om du högerklickade under punkt 1 ska detta steg utföras.** Tryck sedan på Edit.
3. Du kommer då till samma vy som bilden under punkt 6.8.1.
4. Ta bort alla straffar i listan (Se 6.8.2).
5. Tryck sedan på knappen Close.

## 8 Intermission

### 8.1 Vy

1. Periodstatistik, antal mål och antal skott av lagen. Tid då perioden startade och slutade fylls i automatiskt av systemet.
2. Periodstatistik för målvakter. Matas in av användare efter varje period.
3. Bästa spelare i hemma- och bortalag.
4. Antalet åskådare.
5. Noteringar för matchen.
6. Registrering av enskilda skott och tekningar.
7. Utskrift av matchprotokoll, "Game Sheet".
8. Utskrift av matchrapport, "Game Report".

Challenger Testcup Syd Game 99705001, Tegera Arena

Leksands IF - Växjö Lakers HC  
1 - 1  
1-0, 0-1, 0-0

Shots: 4 (2:1:1) (25%)  
Saves: 7 (3:3:1) (87,5%)  
PIM: 0 (0:0:0)

Shots: 8 (3:4:1) (12,5%)  
Saves: 3 (1:1:1) (75%)  
PIM: 0 (0:0:0)

P. Type	Status	Leksands IF			Växjö Lakers HC		
		3 Bibic, A	4 Bödker, M	ENG	1 Gerber, M	2 Karlsson, B	ENG
1 R	Ended	3	0	0	2	1	0
2 R	Ended	4	1	0	1	0	0
3 R	Ended	1	0	0	1	0	0

P.	Start	End	Goals, H	Goals, G	Shots, H	Shots, G
1	13:39	13:40	1	0	2	3
2	13:41	13:42	0	1	1	4
3	13:46	13:51	0	0	1	1

Best Players

Leksands IF 3 3, Bibic, Alen

Växjö Lakers HC 2 2, Karlsson, Björn

Game Information

Spectators 123

Notes... Shots and FO...

Save Undo

Reports

Game Sheet

Game Report

LIF - VÄX | 910716\_dldkar | Connected

### 8.2.2 Skott och tekningar

När du är i standardvyn för Intermission (se 7.1) gör följande:

1. Tryck på knappen Shots & FO.
2. En vy enligt bilden nedan kommer dyka upp. Registrera skott och tekningar för varje spelare.
3. Spara sedan genom att trycka på knappen Save.

**Notera:** Spelare som gjort mål måste minst ha lika många skott registrerade som mål.

Förklaringar:

SOG = Skott på mål.

FO+ = Vunna tekningar.

FO- = Förlorade tekningar.

POS = Position (Spelarnamn med fetstil har positionen center).

Player Summary = Skriv ut rapporten "Player Summary".

Brynäs IF							MODO Hockey						
No	Name	Pos	SOG	FO+	FO-		No	Name	Pos	SOG	FO+	FO-	
> 24	<b>Hansen, Mads</b>	CE	0	0	0		> 2	Westin, Jens	RD	0	0	0	
1	Svedberg, Niklas	GK	0	0	0		5	<b>Jonsson, Hans</b>	CE	0	0	0	
9	<b>Andersén, Niclas</b>	CE	0	0	0		6	Häggström, Magnus	RW	0	0	0	
22	Sundqvist, Jörgen	LD	0	0	0		3	Timander, Mattias	LW	0	0	0	
15	Bertilsson, Simon	RW	0	0	0		10	Skröder, Per-Åge	RD	0	0	0	
12	Dackell, Andreas	LD	0	0	0		12	Josefsson, Daniel	LD	0	0	0	
37	Sundström, Alexander	RW	0	0	0		17	Madsen, Morten	RW	0	0	0	
31	Granström, Jonathan	RD	0	0	0		18	<b>Hällberg, Per</b>	CE	0	0	0	
8	Somervuori, Eero	RW	0	0	0		24	Sundström, Niklas	LD	0	0	0	
19	Järnkrok, Calle	RD	0	0	0		25	Hedman, Anton	RW	0	0	0	
33	Silfverberg, Jakob	LD	0	0	0		26	<b>Forsberg, Kristian</b>	CE	0	0	0	
18	Rödin, Anton	LW	0	0	0		28	Blomqvist, Jacob	LW	0	0	0	
4	Berglind, Victor	LD	0	0	0		30	Dahlberg, Nicklas	GK	0	0	0	
14	Ekholm, Mattias	RD	0	0	0		32	Tarkki, Tuomas	GK	0	0	0	
10	Larsson, Johan	LW	0	0	0		39	Svartvadet, Per	LD	0	0	0	
27	Rohdin, Joachim	LW	0	0	0		44	Danielsson, Nicklas	RD	0	0	0	
23	Rensfeldt, Ludvig	RW	0	0	0		23	Bartecko, Lubos	RD	0	0	0	
17	<b>Wännström, Sebastian</b>	CE	0	0	0		8	Eriksson, Anders	LD	0	0	0	
3	Carlsson, Jonathan	RD	0	0	0		48	Pikkarainen, Hannu	RW	0	0	0	
25	Greiss, Thomas	GK	0	0	0		33	Johansson, Adam	LW	0	0	0	
99	<b>Ljunggren, Daniel</b>	CE	0	0	0								
Total			0	0	0		Total			0	0	0	

### 8.3 Åskådare

Registrera antalet åskådare i rutan Spectators under standardvyn för Intermission (Se 7.1).

Efter att du fyllt i rutan så sparar du genom att trycka på knappen Save.

## 8.4 Noteringar

För att lägga till noteringar gör följande:

1. Tryck du på knappen Notes.
2. Du kommer få upp en vy med en stor text ruta där du kan fylla i önskad information.
3. Spara sedan genom att trycka på knappen Save.

## 8.5 Bästa spelare

För att lägga till lagens bästa spelare fyller du i rutorna i Best Players området (Se 7.1).

1. Fyll i rutorna med siffror genom att använda siffertangenterna.
2. Spara sedan genom att trycka på knappen Save.

## 9 Reports

### 9.1 Skriv ut

1. Tryck på den rapport du vill skriva ut.
2. Du kommer få upp den valda rapporten som en pdf-fil som du kan skriva ut.

### 9.2 Prel. Team Roster

- "Preliminary Team Roster" ska skrivas ut innan match börjar så att respektive lag kan fylla i Line-Up, extra players etc.
- Den kan skrivas ut under meny knapparna Before Game eller Reports.
- När du väljer att skriva ut den så kommer du alltid få ut två stycken, en för vardera lag.

### 9.3 Off. Team Roster

- "Official Team Roster" kan skrivas ut när båda lagen har fyllt i och lämnat in Prel. Team Roster, och informationen har registrerats i systemet.

### 9.4 Line Up

- Rapporten "Official Line Up" kan skrivas ut när laguppställningarna är korrekt ifyllda.
- Rapporten kan skrivas ut under meny knapparna Before Game eller Reports.

### 9.5 Game Sheet

- Ett blankt Game Sheet kan skrivas ut när laguppställningarna är korrekt ifyllda, det kan användas för att registrera händelser manuellt på papper.
- Rapporten kan skrivas ut under meny knapparna Before Game, (se 7.1) eller Reports – After Game. När du skriver ut den under Reports – After Game kommer den vara ifylld med de händelser som registrerats i systemet.

### 9.6 Shot Sheet

- Shot Sheet kan skrivas ut när laguppställningarna är korrekt ifyllda.
- Shot Sheet används under matchens gång för att manuellt registrera skottstatistik för spelare.
- Rapporten kan skrivas ut under meny knapparna Before Game eller Reports, när du skriver ut så kommer du få två sidor, en för vardera laget.

### 9.7 Faceoff Sheet

- Faceoff Sheet kan skrivas ut när laguppställningarna är korrekt ifyllda.
- Det används under matchens gång för att manuellt registrera tekningsstatistik för spelare.
- Rapporten kan skrivas ut under meny knapparna Before Game eller Reports.

## 9.8 Shots & Fo Report

- Shots & FO Report kan skrivas ut när informationen från Shot Sheet och Faceoff Sheet är sammanställd enligt 7.2.2.
- Den kan skrivas ut under Reports eller på Uppdatera spelarstatistik vyn (Se 7.2.2).

## 9.9 Game Report

- Game Report kan skrivas ut efter varje period.
- Den innehåller match händelser och statistik.
- Den kan skrivas ut under meny knappen Intermission(se 7.1) eller Reports.

## 10 Settings

### 10.1 Matchtidsvarning

Game Time texten börjar blinka efter ett par minuter om den inte uppdaterats på ett tag. Med Update Game Time interval ställer du in efter hur länge (i datortid) texten ska börja blinka.

### 10.2 Dölj Chatt

Du ställer in om du vill visa eller dölja chatten under Display Chat.

Om knappen Yes är markerad visas chatten, om knappen No är markerad så döljs chatten.

## 11 Utbildningsfilmer

Följande länkar visar på ett pedagogiskt och kortfattat vis hur man använder OVR Game.

Inloggning - <http://www.youtube.com/watch?v=6RB6zq8YR0I>

Registrera laguppställningar (Prel. team roster) - <http://www.youtube.com/watch?v=41njK2IRxdY>

Uppdatera laguppställningar (Off. Team roster) - <http://www.youtube.com/watch?v=68hfMR4JEz4>

Registrera matchhändelser - [http://www.youtube.com/watch?v=lv\\_vBDJB88](http://www.youtube.com/watch?v=lv_vBDJB88)